

# Vehículos Robados – Informe Nacional de Seguridad

Delito	Promedio trimestral	Valor Anterior	Valor actual	Tendencia
<b>Vehículos robados</b>	672	200*	254*	↑

Entidad	Total de Vehículos Robados POR ESTADO	%
ESTADO DE MÉXICO	61,653	25.4%
JALISCO	21,639	8.9%
BAJA CALIFORNIA	18,384	7.6%
GUANAJUATO	17,557	7.2%
CIUDAD DE MÉXICO	16,403	6.8%
PUEBLA	16,245	6.7%
VERACRUZ	9,521	3.9%
MICHOACÁN	9,076	3.7%
QUERÉTARO	5,942	2.4%
CHIHUAHUA	5,926	2.4%
TABASCO	5,898	2.4%
HIDALGO	5,780	2.4%
SINALOA	5,779	2.4%
TAMAULIPAS	4,643	1.9%
SAN LUIS POTOSÍ	4,338	1.8%
MORELOS	3,549	1.5%
AGUASCALIENTES	3,490	1.4%
GUERRERO	3,339	1.4%
TLAXCALA	3,116	1.3%
SONORA	2,897	1.2%
CHIAPAS	2,667	1.1%
QUINTANA ROO	2,359	1.0%
OAXACA	2,333	1.0%
NUEVO LEÓN	2,227	0.9%
COLIMA	1,600	0.7%
ZACATECAS	1,351	0.6%
DURANGO	1,222	0.5%
BAJA CALIFORNIA SUR	947	0.4%
NAYARIT	945	0.4%
COAHUILA	784	0.3%
CAMPECHE	638	0.3%
YUCATÁN	464	0.2%
<b>Nacional</b>	<b>242,712**</b>	<b>100,0%</b>

No. de Vehículos Robados (últimos 30 días)

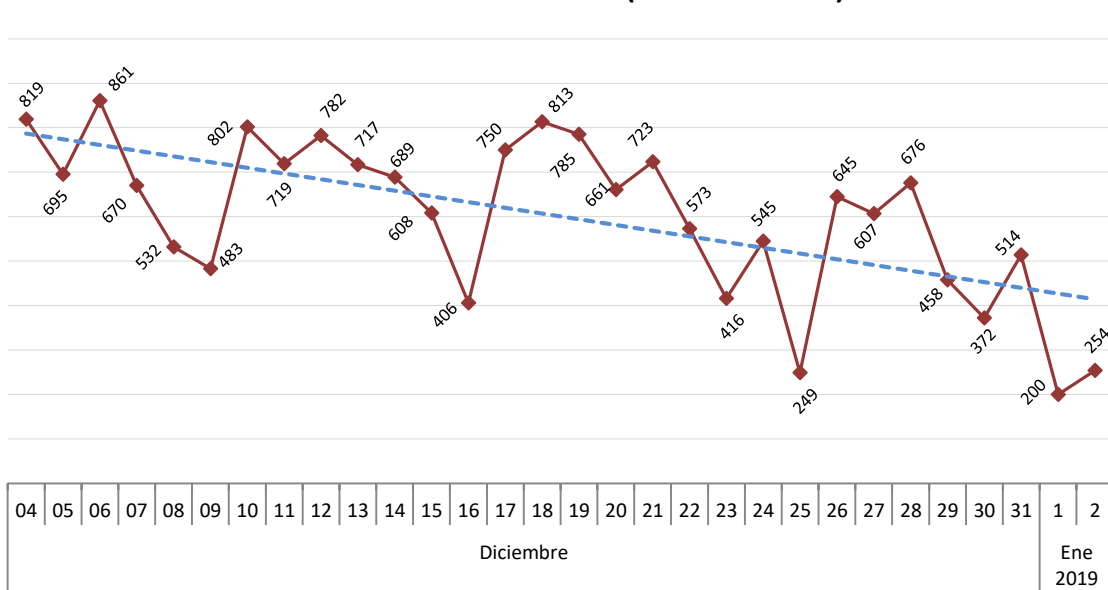

Acumulado por Zona de Vehículos Robados en 2018 y enero 2019

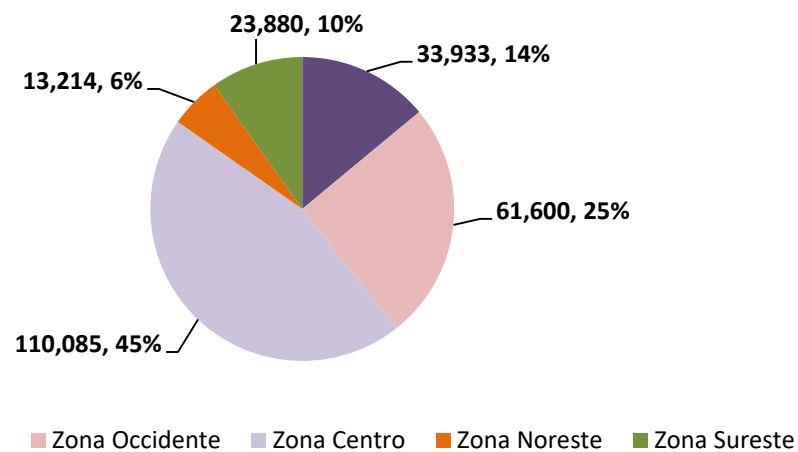

\* La información puede variar con relación al día de mañana, derivado que el corte se realizó a las 20:00 horas del 02 de enero de 2019; y puede existir captura posterior a dicho horario y fecha.

\*\* Carpetas de investigación registradas en la Base de Datos de VRyR, corte al 02 de enero de 2019.